

ECORA S.r.l.

Overview SAP Workflow

Agenda:

- 1. Breve introduzione e soprattutto perché attivare SAP WorkFlow
- 2. Architettura SAP Workflow
- 3. Modello “base” per la creazione dell’anagrafica materiale con SAP WorkFlow
- 4. Dove utilizzare SAP Workflow: qualche esempio
- 5. SAP Office e Reportistica

Agenda:

- **1. Breve introduzione e soprattutto perché attivare SAP WorkFlow**
- **2. Architettura SAP Workflow**
- **3. Modello “base” per la creazione dell’anagrafica materiale con SAP WorkFlow**
- **4. Dove utilizzare SAP Workflow: qualche esempio**
- **5. SAP Office e Reportistica**

Breve Introduzione : Perché Sap Workflow

ECORA S.r.l.

Inizio il mio lavoro...

...ma ho bisogno dell'aiuto dei miei colleghi per completarlo...

Ma non ho idea di
che cosa sta
accadendo, qual'è
lo stato del lavoro,
o chi ci sta
lavorando

...vorrei collaborare nei vari processi prima che il
lavoro si concluda...

- L'e-mail viene utilizzata frequentemente ma non è molto efficace in questi scenari:
- Gestire l'invio di più e-mail può risultare difficile e dispersivo
- Gli utenti non possono tracciare il processo
- L'obiettivo del processo spesso non viene compreso
- Molte persone coinvolte equivale a molta confusione

pag. 4

Breve Introduzione : Perché Sap Workflow

ECORA S.r.l.

Definire il processo e le persone coinvolte

Tutti i miei colleghi partecipano nel modo definito e possono persino invitare altri colleghi a dare il loro apporto senza interrompere il processo originale

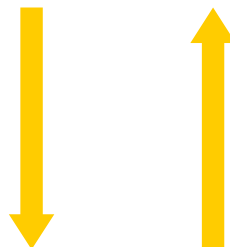

Posso sapere chi sta lavorando a che cosa...

...e i lavori vengono conclusi più velocemente

pag. 5

Breve Introduzione : Perché Sap Workflow

ECORA S.r.l.

Si può definire un Workflow **come l'automazione di un processo di business**, in tutto o solo in parte, durante il quale i documenti, le informazioni o **i compiti sono passati da un partecipante a un altro per compiere una determinata azione** secondo quanto specificato da un **insieme di regole** procedurali ben definite.

Un workflow costituisce quindi un flusso di lavoro composto da un insieme di attività correlate tra loro attraverso diverse tipologie di relazioni.

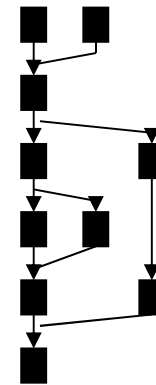

Breve Introduzione : Perché Sap Workflow

ECORA S.r.l.

- Standardizzare e strutturare i processi aziendali che coinvolgono più persone
- Permette agli utenti di **controllare lo stato dei processi** che hanno generato ed accertarsi che i lavori siano ultimati in tempo

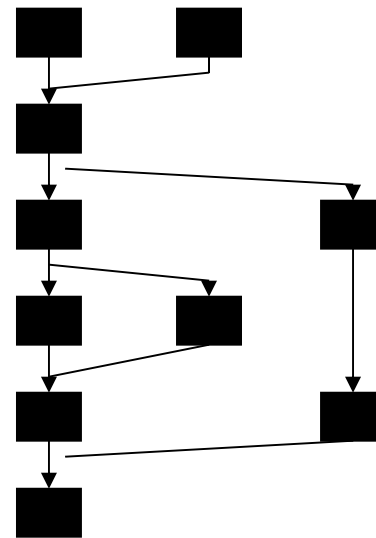

pag. 7

Breve Introduzione : Perché Sap Workflow

ECORA S.r.l.

- Sap Workflow è
 - **Tool** di automazione dei processi
 - **Non è legato** a particolari e vincolanti applicazioni
 - Opera **uniformemente** sopra le applicazioni
 - Coordina **tutte** le attività
 - Provvede a **fornire supporti** agli utenti (es con mail)
 - E' **customizzabile** secondo le necessità del cliente
- In particolare il WF è adatto per collegare attività anche di diversi **moduli di SAP** in un unico processo.

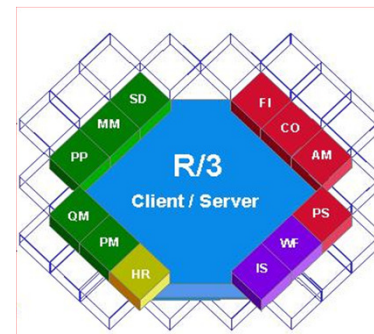

pag. 8

Agenda:

- 1. Breve introduzione e soprattutto perché attivare SAP WorkFlow
- 2. Architettura SAP Workflow
- 3. Modello “base” per la creazione dell’anagrafica materiale con SAP WorkFlow
- 4. Dove utilizzare SAP Workflow: qualche esempio
- 5. SAP Office e Reportistica

Architettura SAP Workflow

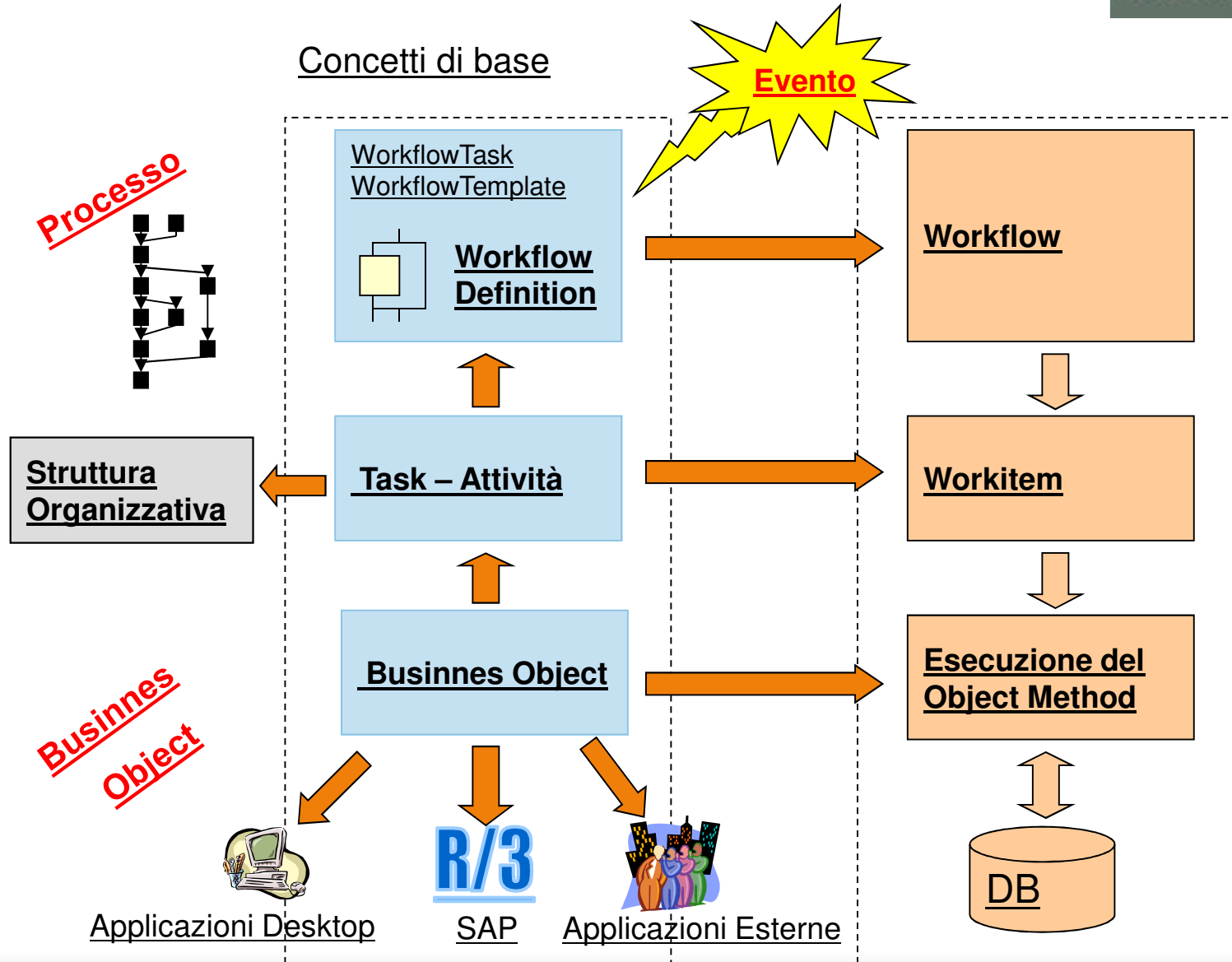

Determinare la complessità di un Workflow: Standard/Custom.

1. Analizzare il Processo
2. Verifica del Business Object e Evento

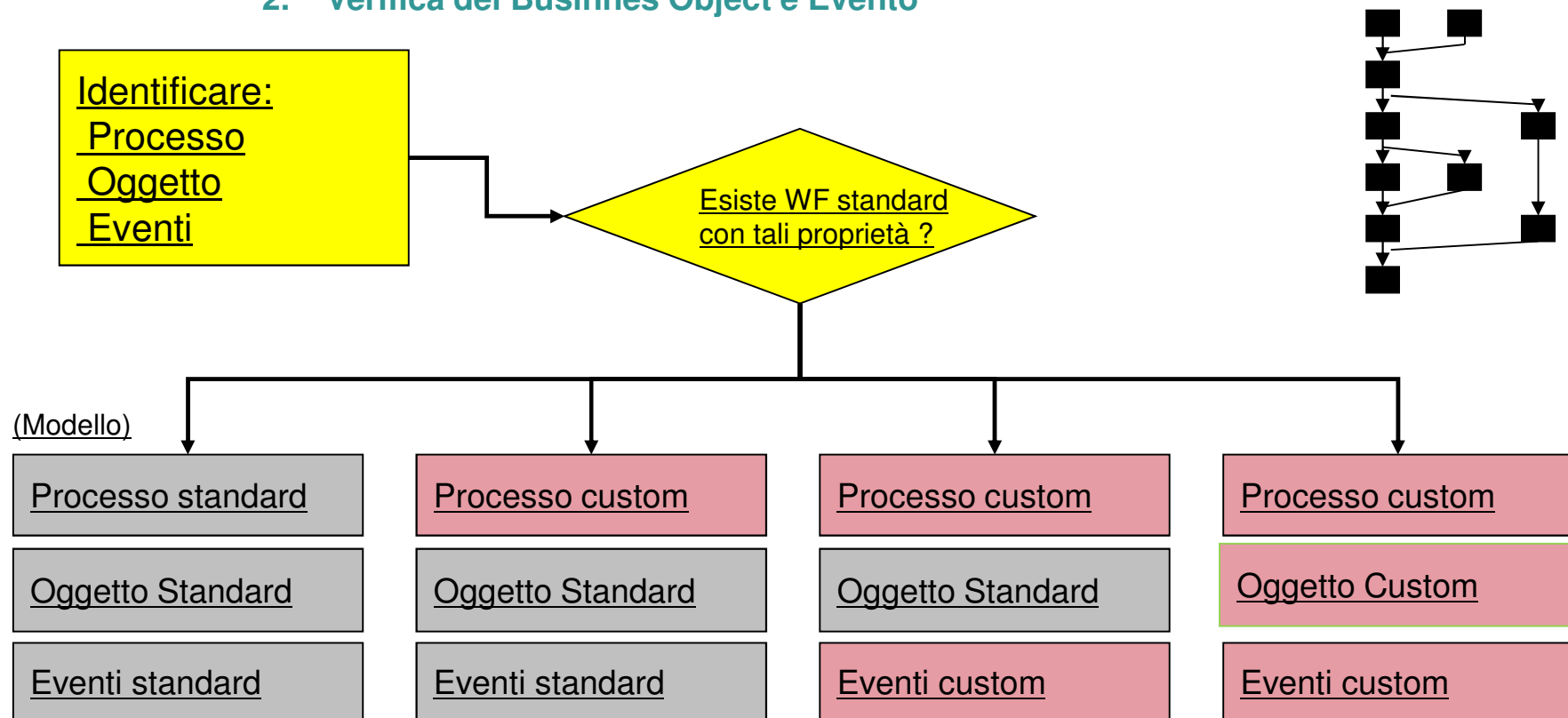

Architettura SAP Workflow

Workflow e sistemi esterni

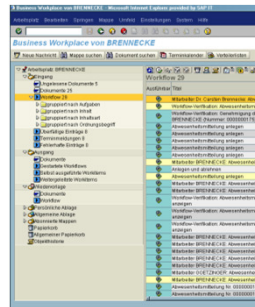

SAP GUI for HTML

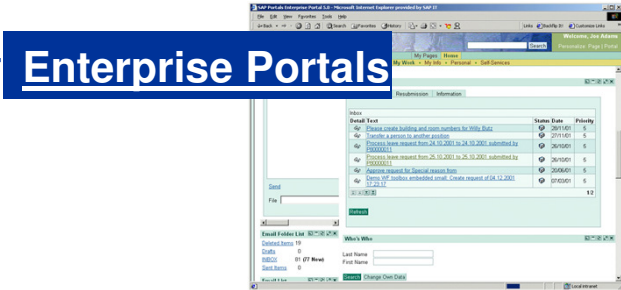

Enterprise Portals

E-Mail

Microsoft Outlook

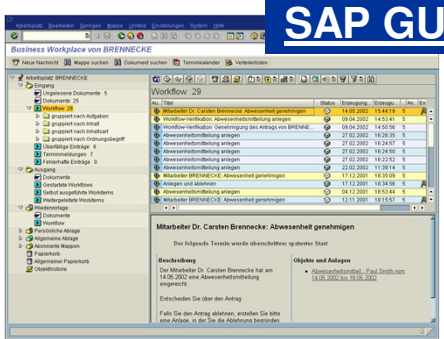
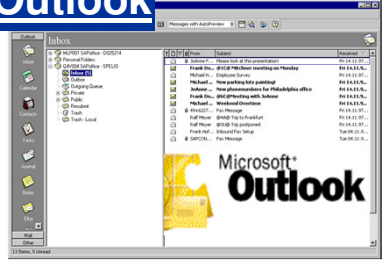

SAP GUI for Windows

Lotus Notes

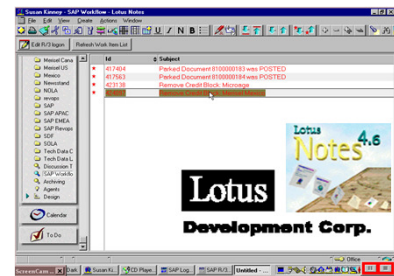

Pervasive Computing

Agenda:

- 1. Breve introduzione e soprattutto perché attivare SAP WorkFlow
- 2. Architettura SAP Workflow
- 3. Modello “base” per la creazione dell’anagrafica materiale con SAP WorkFlow
- 4. Dove utilizzare SAP Workflow: qualche esempio
- 5. SAP Office e Reportistica

Anagrafica Materiale: Esempio Concreto

ECORA S.r.l.

Anagrafica Materiale:

- Un Esempio “concreto di WorkFlow”
- Situazione Attuale:
 - Integrazione di processi che attualmente risultano scollegati
 - Unico Obiettivo: creazione del materiale
 - Soggetti Coinvolti sono molteplici e le operazioni “sono scollegate”
- Situazione Proposta con introduzione del WorkFlow
 - Processo completamente integrato in cui “gli utenti vengono **avvisati e guidati**” affinché possano compiere le loro attività rispettando tempi e regole di lavoro

Anagrafica Materiale: Creazione con WorkFlow

ECORA S.r.l.

Scenari NON INTEGRATI !

**Creazione
Materiale**

Uff. Codifica

Mail / Telefono

**Apertura
Viste Produttive**

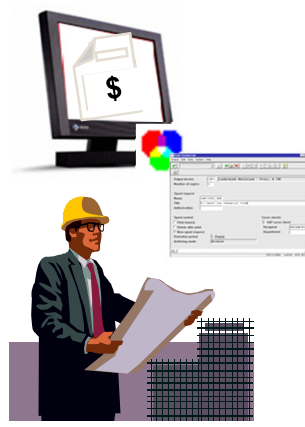

Uff. Produzione

Mail / Telefono

**Apertura
Viste Vendite**

Uff. Vendite

pag. 15

Anagrafica Materiale: Creazione con WorkFlow

ECORA S.r.l.

Integrazione totale con SAP Business Workflow

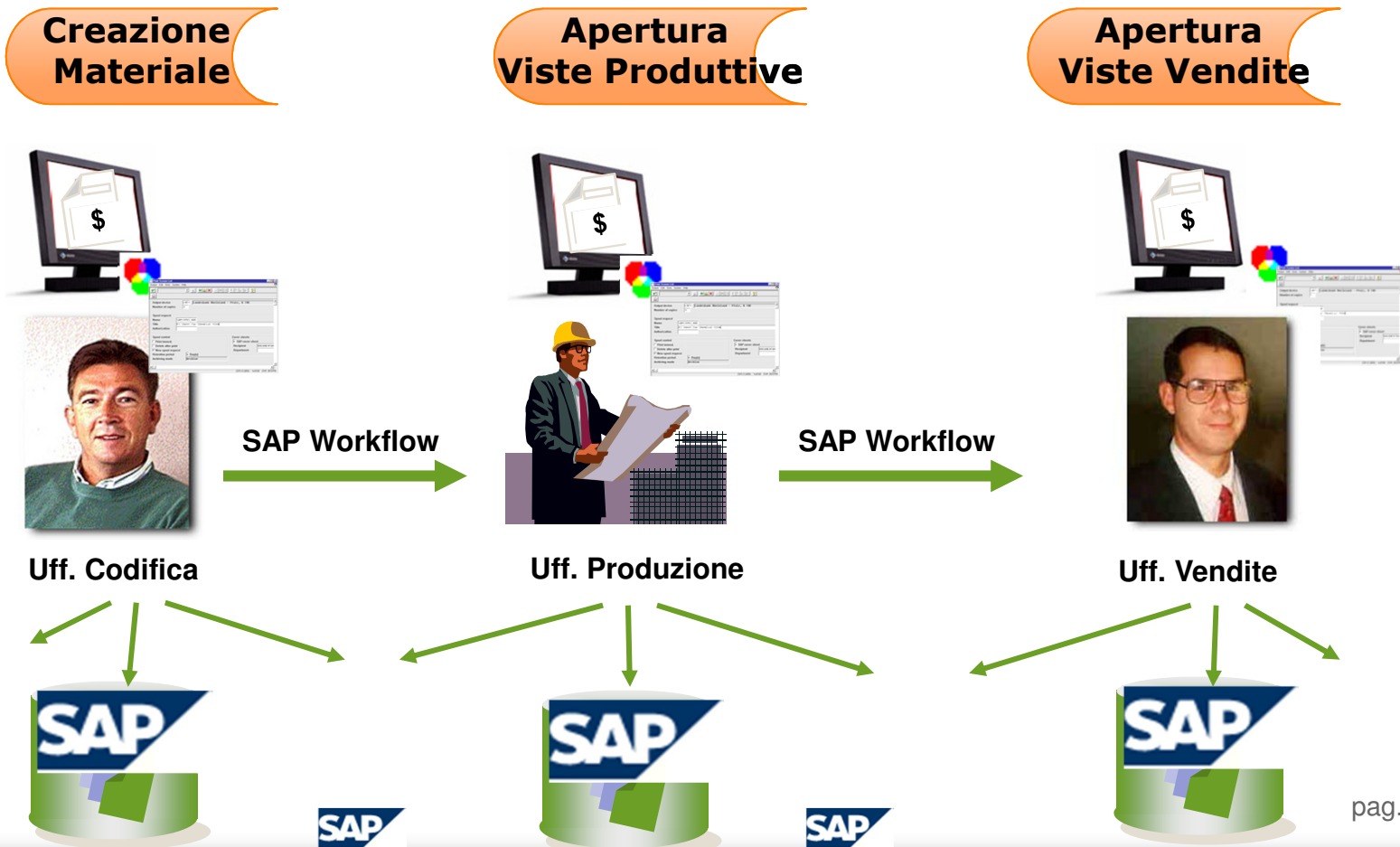

pag. 16

Anagrafica Materiale: Creazione con WorkFlow

Creazione Nuova Anagrafica Prodotto Finito

Department

Ufficio Codifica

Creazione Materiale (MM01)

Invio Mail e Task Decisionale

Ricezione Mail

Area Prodottivi

Visual.

KO

Invia Rifiuto all' Ufficio Codifica

OK

Aprire le viste produttive

Invio Mail e Task Decisionale

Area Vendite

Visual.

KO

Invia Rifiuto all' Ufficio Codifica

OK

Aprire le viste Vendite

Invio Mail e Materiale Completo

Anagrafica Materiale: Creazione con WorkFlow

ECORA S.r.l.

- WorfFlow Esempio di creazione materiale
- Utente esegue la transazione MM01

Uff. Codifica

Il Workflow è innescato
al salvataggio

Evento

Creare materiale (Videata iniziale)

Seleziona view Liv. org. Dati

Materiale

Sett. ind. 1 Commercio

Tipo mat. FERT Prodotto finito

N. modifica

Modello

Materiale

Creare materiale 76 (Prodotto finito)

Dati supplementari Liv. org. Controllare dati videata

Dati base 1 Dati base 2 Classificazione Vend.: org. comm. 1

Materiale 76 Materiale di prova Faber

Dati generali			
Unità misura base	001	Gruppo merci	01
Codice mat. prec.		Gr. merci est.	
Settore merceologico	01	Lab./uff.	
Schema elab. quote		Gerarchia prod.	
Stato mat.tutte div.		Inizio validità	
<input type="checkbox"/> Val. validità par.		Gr.tipi.pos.gen	NORM Posizione normale

pag. 18

Anagrafica Materiale: Creazione con WorkFlow

ECORA S.r.l.

- Il Resp. Produzione viene subito avvisato

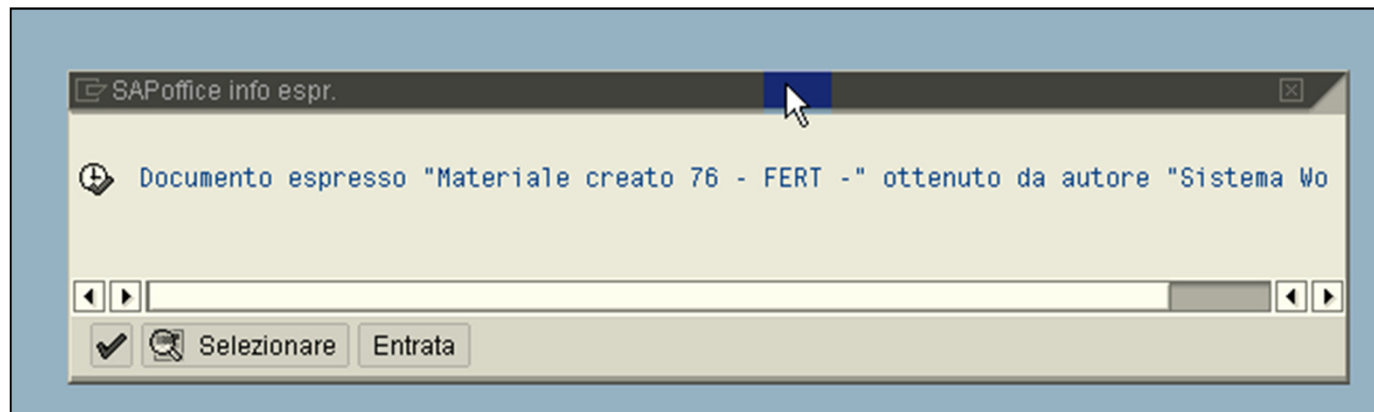

Anagrafica Materiale: Creazione con WorkFlow

ECORA S.r.l.

➤ Come si presenta il SAP-OFFICE del Resp. Prod.

Att...	Tipo	Titolo	All...	Autore	Data di en...	Co...	Ri...	Desti...
		Materiale creato 76 - FERT -		Sistema Workflow	23.05.2008			1

Materiale creato 76 - FERT -

L'utente METISDEV ha creato il seguente materiale:

Materiale: 76 Materiale di prova Faber
Gruppo Merci: 01
Settore d'industria: 1

E' necessario completare le View di propria competenza tramite l'opportuno Workflow.

Distinti Saluti

Sistema Workflow

Anagrafica Materiale: Creazione con WorkFlow

ECORA S.r.l.

➤ Può elaborare il TASK Decisionale

Fase decisionale nel workflow

Workflow

Elaborare Materiale 76 Materiale di prova Faber

ECORA S.r.l.

Selezionare una delle seguenti alternative

- Visualizzare Materiale
- Creare View
- Rifiutare - Informazioni incomplete
- Interrompere e mantenere workitem in entrata

Descrizione

E' stato creato il seguente materiale:

Materiale: 76 Materiale di prova Faber

Selezionare una delle alternative decisionali elencate. In questo modo viene terminata l'elaborazione di questo passo.

Prima di prendere una decisione è possibile vis. gli allegati e gli oggetti aggiunti alla decisione dell'utente. L'utente può anche aggiungere allegati propri

Se viene selezionato **Interrompere** la decisione utente relativa nell'entrata messaggi utente può essere rielaborata.

Oggetti ed allegati

- [Materiale standard: Materiale di prova Faber](#)

pag. 21

Anagrafica Materiale: Creazione con WorkFlow

ECORA S.r.l.

➤ Visualizzare il Materiale

Fase decisionale nel workflow

Workflow

ECORA S.r.l.

Elaborare Materiale 76 Materiale di prova Faber

Selezionare una delle seguenti alternative

- Visualizzare Materiale
- Creare View
- Rifiutare - Informazioni incomplete
- Interrompere e mantenere workitem in entrata

Descrizione

E' stato creato il seguente materiale:

Materiale: 76 Materiale di prova Faber

Selezionare una delle alternative decisionali elencate. In questo modo viene terminata l'elaborazione di questo passo.

Prima di prendere una decisione è possibile vis. gli allegati e gli oggetti aggiunti alla decisione dell'utente. L'utente può anche aggiungere allegati propri

Se viene selezionato **Interrompere** la decisione utente relativa nell'entrata messaggi utente può essere rielaborata.

Oggetti ed allegati

- Materiale standa

Visualizzare materiale (Videata iniziale)

Selezione view Liv. org. Dati

Materiale 76

- Materiale standa

Selezione view

- View
- Dati base 1
- Dati base 2
- Classificazione

Sel. view soltanto su richiesta

pag. 22

Anagrafica Materiale: Creazione con WorkFlow

ECORA S.r.l.

➤ Creare Allegati

Fase decisionale nel workflow

Workflow **Creare**

Elaborare Materiale 76 Materiale di prova Faber

Selezionare una delle seguenti alternative

- Visualizzare Materiale
- Creare View
- Rifiutare - Informazioni incomplete
- Interrompere e mantenere workitem in entrata

Motivazione

Motivazione

Documento MESSAGGIO Motivazione

Inserire un testo di prova che sarà visualizzato dal successivo approvatore.

pag. 23

Anagrafica Materiale: Creazione con WorkFlow

ECORA S.r.l.

➤ Visualizzare Allegati

Elaborare Materiale 76 Materiale di prova Faber

Selezionare una delle seguenti alternative

Visualizzare Materiale

Creare View

Rifiutare - Informazioni incomplete

Interrompere e mantenere workitem in entrata

Descrizione

E' stato creato il seguente materiale:

Materiale: 76 Materiale di prova Faber

Oggetti ed allegati

- [Materiale standard: Materiale di prova](#)
- [Documento Office: Motivazione](#)

Motivazione

Motivazione
Creato/creata.  UTENZA DI PROVA 1 WF_TEST1
I1 23.05.2008 17:11:16

Inserire un testo di prova che sarà visualizzato dal successivo approvatore.

pag. 24

Anagrafica Materiale: Creazione con WorkFlow

ECORA S.r.l.

➤ Creare le View

Anagrafica Materiale: Creazione con WorkFlow

ECORA S.r.l.

➤ Rifiutare

Documentazione SAPoffice info espr. Documento espresso "Richiesta Rifiutata - Materiale 76" ottenuto da autore "Sist"

Contenuto doc. Proprietà Elenco destinatari Allegati

Richiesta Rifiutata - Materiale 76

Creato Sistema Workflow
Modificato Sistema Workflow

Le informazioni inserite relative al materiale seguente, non consentono di completare le view successive.

Materiale: 76 Materiale di prova Faber
Gruppo Merci: 01
Tipo Materiale: FERT
Settore d'industria: 1

Per ulteriori dettagli, visualizzare le note in allegato.

Distinti Saluti
Sistema Workflow

Motivazione

Prodottivi

Rifiutando viene inviata la comunicazione al Richiedente

pag. 26

Anagrafica Materiale: Creazione con WorkFlow

ECORA S.r.l.

- Il flusso si ripete anche per il Resp. Vendite sino a quando le view sono complete.

pag. 27

Anagrafica Materiale: Creazione con WorkFlow

ECORA S.r.l.

Esempio Completato !

Alcune Riflessioni e spunti di riflessione:

- **Modello come base progettuale (il progetto va adattato in base alle esigenze del cliente)**
 - **Creazione anagrafica MM01 con i dati di base (aggancio WF con anche mail)**
 - **WorkFlow per la creazione delle viste successive:**
 - **Produzione (D)**
 - **Vendite (V)**

- **Da approfondire con il cliente:**
 - **Tipi materiale per i quali attivarlo**
 - **Elementi organizzativi per i quali distinguere i gruppi di utenti**
 - **Gruppi di utenti per tipologia di materiale**
 - **Gruppi di utenti per tipologia di materiale e viste Anagrafiche**

pag. 28

Agenda:

- 1. Breve introduzione e soprattutto perché attivare SAP WorkFlow
- 2. Architettura SAP Workflow
- 3. Modello “base” per la creazione dell’anagrafica materiale con SAP WorkFlow
- 4. Dove utilizzare SAP Workflow: qualche esempio
- 5. SAP Office e Reportistica

➤ Gestione STATI

Stato sistema	
St.	Tsto
<input checked="" type="checkbox"/>	MAPE Messaggio aperto
<input checked="" type="checkbox"/>	CAES Awiso (causa esterna)

Stato con n. class.		
N.	St.	Tsto

Stato senza n. class.	
<input checked="" type="checkbox"/>	NDEF Manca definizione iter
<input type="checkbox"/>	DEF. Iter definito
<input type="checkbox"/>	NRIS Manca risoluzione
<input type="checkbox"/>	RIS. Risoluzione eseguita
<input type="checkbox"/>	NCAU Manca valutazione causa
<input type="checkbox"/>	CAU. Causa valutata

Stati attivi

➤ Come innescare l'evento scatenante:

- Documenti di Modifica es: Strategia Rilascio RDA – ODA

Rilasciare Ord. acq. spesi 4500024311

Riepilogo documenti attivo Anteprima di stampa Messaggi Parametrizzazione pers.

SPNB Ord. acq. spesi 4500024311 Fornitore 112788 EDOM EMPRESAS DOMIN Data doc. 04.03.

Consegna/fattura Condizioni Testi Indirizzo Comunicazione Partner Dati supplementari

Gruppo rilascio 02 Rilascio Cont/Oda
 Strat. rilascio D3 DOM OdA > 500m\$
 Ind. di rilascio A Bloccato

Cd.	Definizione	Stato	Po...
D1	DOM Buyer	✓	
D2	DOM Resp. Acquisti	⚠	
D4	DOM Direttori Cong.		
D6	DOM Consiglieri Amm.		

Documenti di modifica della classe oggetti EQUI

Valore oggetto	N. doc.	Data	Ora	CdTr	Tabella	Descrizione breve	Chiave tabella	Campo	Descrizione breve	Nuovo valore	Indic.mod.
000000000010024480	6347242	12.03.2010	12:40:37	IE02	EQUI	Dati anagr. equip.	100000000000010024480	ANSWT	Valore d'acquisto	112,00 EUR	U
000000000010024480	6347242	12.03.2010	12:40:37	IE02	EQUI	Dati anagr. equip.	100000000000010024480	HERLD	Paese di produzione	IT	U
000000000010024480	6347242	12.03.2010	12:40:37	IE02	EQUI	Dati anagr. equip.	100000000000010024480	HERST	Produttore del cespite	RAST PROVA	U
000000000010024480	6347242	12.03.2010	12:40:37	IE02	EQUI	Dati anagr. equip.	100000000000010024480	WAERS	Chiave divisa	EUR	U

➤ Come identificare il responsabile di ogni step (OOCU_RESP)

Competenze per ruolo 90000002 Step - Autorizzativi - WF MATERIALE

Descrizione Simulare determ. agenti ruolo

Periodo O Altro periodo

Denominazione	P	Stato	Sigla	Attrib. effettiv...	Attrib. effettiv...
1° STEP View Produzione		Competen...	90000002		
UTENZA DI PROVA 1 WF_TEST1			WF_TEST1	23.05.2008	Illimitato
2° STEP View Vendite		Competen...	90000002		
UTENZA DI PROVA 2 WF_TEST2			WF_TEST2	23.05.2008	Illimitato

➤ Integrazione con HR: struttura organizzativa

Competenze per ruolo ab_magazzini Responsabili di magazzino

Descrizione Simulare determ. agenti ruolo

Periodo O Altro periodo

Denominazione	Priorità	Stato	ID	Sigla	Inizio validità	Fine validità	Attri
B101-MP01		Com...	RY 80009138	B101-MP01	23.10.2007	Illimitato	
Selezionare Posizione							
Denominazione	ID	Sigla	Inizio...				
Amministrazione	S 80011491	ADM	01.05.2				
COLACEM	O 80000003	COLACEM	01.01.2				
CONSIGLIO DI AMMINISTRAZIONE	O 80000990	CDA	01.01.2				
Consigliere d'Amministrazione	S 50000992	CAM	01.01.2				
Consigliere d'Amministrazione	S 50000993	CAM	01.01.2				
Consigliere d'Amministrazione	S 50000994	CAM	01.01.2				
Consigliere d'Amministrazione	S 50000995	CAM	01.01.2				
Consigliere d'Amministrazione	S 50000996	CAM	01.01.2				
Consigliere d'Amministrazione	S 80012131	CAM	01.01.2				
Consigliere d'Amministrazione	S 80012132	CAM	01.01.2				
PRESIDENZA	O 80001005	PRES	01.01.2				
AMMINISTRATORE DELEGATO	O 80001006	AD	01.01.2				
DIREZIONE PERSONALE E ORGANIZZAZIONE	O 80001085	DPO	01.01.2				
DIREZIONE AMMINISTRATIVA	O 80001103	DIAMM	01.01.2				
AMMINISTRAZIONE SOCIETA' DEL GRUPPO	O 80011811	ASOGR	01.01.2				
PIANIFICAZIONE E CONTROLLO	O 80001001	PCR	01.01.2				
ESTERO E PARTECIPAZIONI	O 80001008	EP	01.01.2				
AREA FINANZA	O 80001013	AF	01.01.2				
RAPPORTI COMITATO DI DIR (ISO)	O 80001018	RCD	01.01.2				
UFFICIO LEGALE	O 80001021	UL	01.01.2				
SERVIZI GENERALI SEDE	O 80001026	SGS	01.01.2				

- **Altri esempi**
 - Fatture in entrata
 - Modifica Budget
 - Creazione Conti Coge
 - Mail con link

Agenda:

- 1. Breve introduzione e soprattutto perché attivare SAP WorkFlow
- 2. Architettura SAP Workflow
- 3. Modello “base” per la creazione dell’anagrafica materiale con SAP WorkFlow
- 4. Dove utilizzare SAP Workflow: qualche esempio
- 5. SAP Office e Reportistica

- Albero Overview**: Points to the left-hand navigation tree.
- Raggruppamento automatico**: Points to the 'Workflow 1' folder in the tree.
- Workitem speciali**: Points to the 'DECISIONALE ECM' folder.
- Descrizione attività**: Points to the 'DESCRIZIONE' section of the workitem details.
- Titolo Workitem**: Points to the 'APPROVARE' title in the table.
- Tips/Tricks**: Points to the 'Suggerimenti e strategie: Visualizzazione di workitem' link.
- Lista di lavoro**: Points to the table listing workitems.
- Anteprima**: Points to the 'Oggetti ed allegati' section.
- Oggetti Allegati**: Points to the 'zecm: aaa' attachment.

Es...	Titolo	Stato	Data creazi...	Orar
	APPROVARE		05.03.2007	16:2

APPROVARE

Descrizione
Approvare la seguente richiesta di modifica:
NEW123400013
Distinti Saluti

Oggetti ed allegati
● zecm: aaa

Visualizza LOG

➤ **WF eseguiti in proprio**

Business Workplace di Utente di Prova workflow

Nuovo messaggio | Cercare cartella | Cercare documenti | Agenda | Elenchi di distribuzione

Centro lav.: Utente di Prova workflow

- Entrata
 - Documenti non visti 31
 - Documenti 39
 - Workflow 26
 - Inserimenti scaduti 0
 - Awisi di scadenza 0
 - Inserimenti errati 0
- Uscita
 - Documenti
 - Workflows lanciati
 - Workitem eseguiti in proprio**
 - Workitem inoltrati
- Ripresentazione
- Archivio privato
- Archivio generale
- Cartelle abbonate
- Cestino

W...	Titolo	Stato	Data esecu...
▶	Eeguire Richiesta Sconti N° 00000022	📦	18.03.2010
▶	Richiesta Autorizzazione Sconti N°00000022	📦	18.03.2010
▶	Eeguire Richiesta Sconti N° 00000021	📦	18.03.2010
▶	Richiesta Autorizzazione Sconti N°00000021	📦	18.03.2010
▶	Eeguire Richiesta Sconti N° 00000020	📦	23.02.2010
▶	Richiesta Autorizzazione Sconti N°00000020	📦	23.02.2010

Eeguire Richiesta Sconti N° 00000022

Descrizione
Nessuna descrizione disponibile

➤ Registro Workflow

Vista cronologica del processo

Workflow log Standard

Visualizza tutti gli agenti, quelli possibili e quelli esclusi

Vista grafica

Dettaglio dello step

Le linee verdi mostrano il punto nel processo

Dettagli

Workflow e task	Dettagli	Grafico	Stato
NUMERO MODIFICHE			In elaborazione
DESTINATARIO LIVELLO 1			Terminato
CREAZIONE ANAGRAFICA MODIFICHE NEW123400013			Terminato
DESTINATARIO LIVELLO 1			Terminato
CREAZIONE ANAGRAFICA MODIFICHE NEW123400013			Terminato
DESTINATARIO LIVELLO 1			Terminato
APPROVAZIONE			Pronto
APPROVARE			Pronto

Agente	Azione eseguita	Data	Ora
Workflow-System	Workitem interattivo creato	05.03.2007	16:20:07

➤ Reportistica Standard

Workitem per ogni task

Interv. monitoraggio

Oggi
 Negli ultimi 7 giorni
 Negli ultimi 30 giorni
 Negli ultimi 365 giorni
 Data/ora II
 Intervallo Di A

Tipo workitem

Dialogo
 (Sub-)Workflow
 Background

Filtro task

Task
 Gruppo task (T)
 Gruppo task (GT)
 Componente applicativo

Workitem	Tmp. att.	Tempo elab.	DurataTot.
000000188269	1s	0s	1s
000000188271	0s	0s	0s
000000188273	0s	0s	0s

ask : DESTINATARIO MAIL LIVELLO 1		Tp.: Passo in background		
TS99900002	Numero	Soglia 10%	Soglia 50%	Soglia 90%
25.02.2007 - 03.03.2007	3	0s	0s	1s

ask : LIVELLO 1 MAIL INTERNA		Tp.: Passo in background		
TS99900004	Numero	Soglia 10%	Soglia 50%	Soglia 90%
25.02.2007 - 03.03.2007	2	0s	0s	0s

➤ Reportistica Custom

Log Workflow Richiesta Autorizzazione Sconti

Estrazione con validità da 00.00.0000
 Utente:

Numero Richiesta	Data richiesta	Stato	Stato	Display	Esito	CanD	Fermo presso	Richiedente	1° Approvatore	2° Approvatore	3° Approvatore	4° Approvatore
1	17.01.2010	STARTED	⚠	🔗		C7	WORKFLOWTST7	M.RASTALDI	WORKFLOWTST4	WORKFLOWTST5		
2	18.01.2010	STARTED	⚠	🔗	DR			M.RASTALDI				
3	18.01.2010	COMPLETED	✅	🔗	👍	25		M.RASTALDI	WORKFLOWTST1	WORKFLOWTST2	WORKFLOWTST7	
4	19.01.2010	STARTED	⚠	🔗		10	WORKFLOWTST7	M.RASTALDI	WORKFLOWTST1	WORKFLOWTST2	WORKFLOWTST3	WORKFLOWTST7
5	19.01.2010	COMPLETED	✅	🔗	👍	10		M.RASTALDI	WORKFLOWTST1	WORKFLOWTST2	WORKFLOWTST7	
6	19.01.2010	STARTED	⚠	🔗		10	WORKFLOWTST1	M.RASTALDI				
7	19.01.2010	COMPLETED	✅	🔗	👍	10		WORKFLOWTST1	WORKFLOWTST2	WORKFLOWTST7		
8	19.01.2010	COMPLETED	✅	🔗	👍	10		M.RASTALDI	WORKFLOWTST1	WORKFLOWTST2		
9	19.01.2010	COMPLETED	✅	🔗	👍	10		M.RASTALDI	WORKFLOWTST1	WORKFLOWTST2	WORKFLOWTST7	
10	19.01.2010	STARTED	⚠	🔗		10	WORKFLOWTST7	M.RASTALDI	WORKFLOWTST1	WORKFLOWTST2	WORKFLOWTST3	WORKFLOWTST7
11	19.01.2010	COMPLETED	✅	🔗	👍	10		M.RASTALDI	WORKFLOWTST1	WORKFLOWTST2	WORKFLOWTST7	
12	19.01.2010	COMPLETED	✅	🔗	👍	10		M.RASTALDI	WORKFLOWTST1	WORKFLOWTST2	WORKFLOWTST3	WORKFLOWTST7
13	21.01.2010	COMPLETED	✅	🔗	👍	10		M.RASTALDI	WORKFLOWTST1	WORKFLOWTST2	WORKFLOWTST3	WORKFLOWTST7
14	22.01.2010	COMPLETED	✅	🔗	👍	10		M.RASTALDI	WORKFLOWTST1	WORKFLOWTST2	WORKFLOWTST3	WORKFLOWTST7
15	22.01.2010	COMPLETED	✅	🔗	👍	10		R.ORSINI	WORKFLOWTST1	WORKFLOWTST2	WORKFLOWTST3	WORKFLOWTST7
16	22.01.2010	STARTED	⚠	🔗		10	WORKFLOWTST7	R.ORSINI	WORKFLOWTST1	WORKFLOWTST2		
17	30.01.2010	COMPLETED	✅	🔗	👍	10		M.RASTALDI	WORKFLOWTST1	M.RASTALDI		
18	31.01.2010	COMPLETED	✅	🔗	👍	10		M.RASTALDI	WORKFLOWTST1	WORKFLOWTST2	WORKFLOWTST7	
19	31.01.2010	COMPLETED	✅	🔗	👍	10		M.RASTALDI	WORKFLOWTST1	WORKFLOWTST2	WORKFLOWTST7	
20	23.02.2010	COMPLETED	✅	🔗	👍	10		R.ORSINI	WORKFLOWTST1	WORKFLOWTST2	WORKFLOWTST7	
21	18.03.2010	COMPLETED	✅	🔗	👍	15		R.ORSINI	WORKFLOWTST1	WORKFLOWTST2	WORKFLOWTST3	WORKFLOWTST7
22	18.03.2010	STARTED	⚠	🔗		15	WORKFLOWTST2	R.ORSINI	WORKFLOWTST1			